

Pentkhaus



Departamento En Renta Polanco

Panama, Panama, Panama City, , , ,

MISYACHNA ORENDA

USD 2445.00

 153 qm
  5 kimnaty
  2 spal?ni
  3 vanni kimnaty

 3 poverhy
  3 qm zemel?na ploshcha
  3 avtomobil?ni mistsya



Alfa Inmobiliaria

Alfa Inmobiliaria

Ciudad de México, Mexico - Mistsevy Chas

 +52 55539 54627

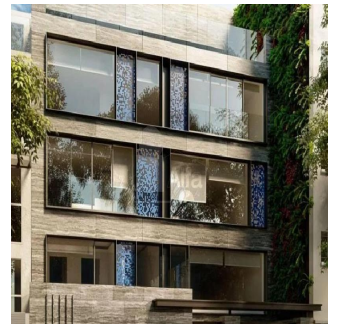
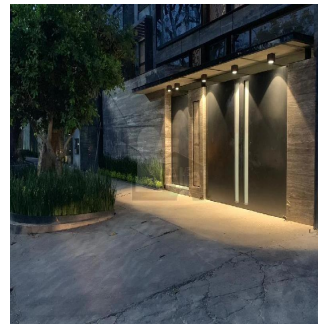

Espectacular departamento interior a estrenar de 153 metros distribuidos en 2 plantas. Sala comedor, cocina con concepto abierto. Cuarto de servicio con baño integral. Cuarto principal con vestidor y baño. 2da recamara con amplia . 2 cajones de estacionamiento. Los departamentos estarán listo para habitar a partir de 1 de septiembre 2019. Requisitos: 1 mes de Renta + 2 Meses de Deposito+ Aval con bien Raíz en CDMX. Precio de Renta US\$2,444.73+ 180.714 de Mantenimiento.

Dostupnyy Z: 24.08.2019

Poverkh: 4 Poverkhy: 4 Rik Pobudovy: 2017 Avtomobil?Ni Mistsya: 4

Rik Pobudovy: 2017

Typ: Ofis



Zruchnosti

ID ID majna

Zruchnosti Na Vidkrytomu Povitri