

Cobertura

Local De Dos Pisos En Pasaje Comercial En Tlalnepantla

Panama, Panamá, Panamá, , , 54080,

PREÇO DE ALUGUER MENSAL

USD 4800.00

PREÇO DE VENDA

USD 0.00

 480 qm

 0 quartos

 0 quartos

 0 casas de banho

 0 pisos

 0 qm superfície terrestre

 0 espaços para automóveis

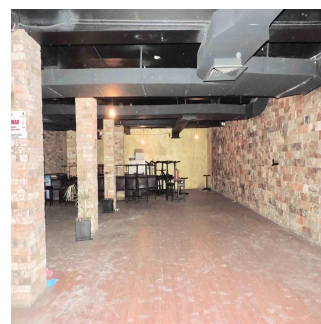
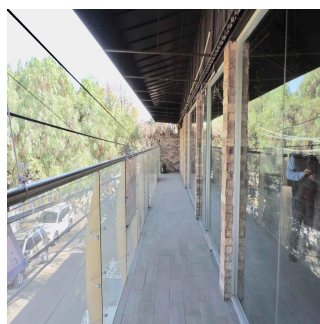
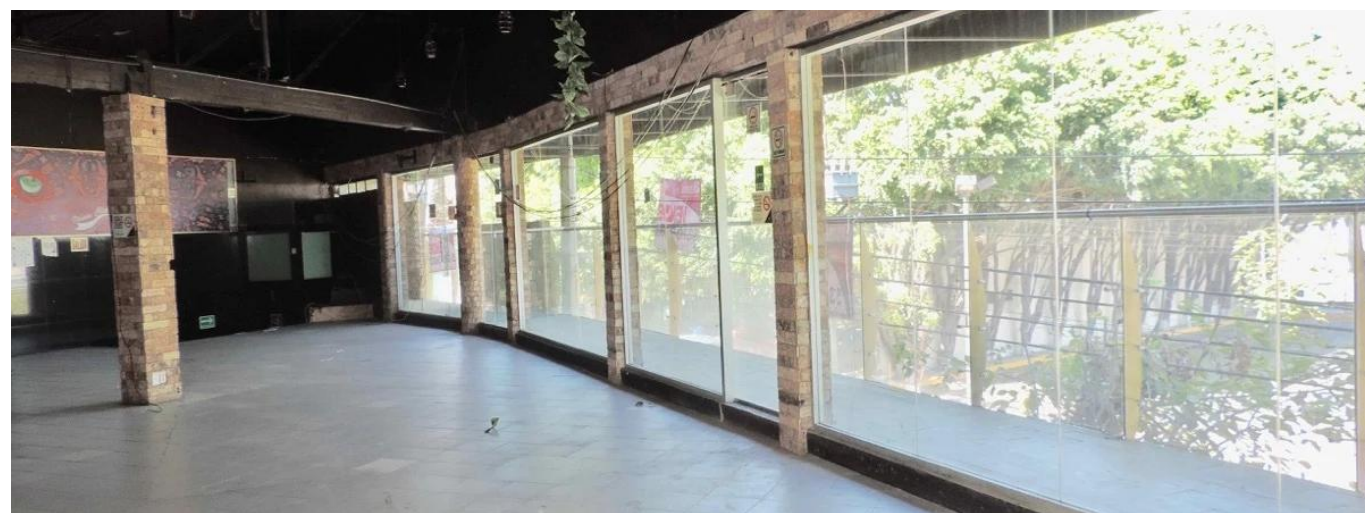

Local de 480 m2 en dos niveles. Remodelado en 2015. Ideal para restaurante, gimnasio, salón de fiestas, escuela, tienda, ... P.B.: Cuenta con cortinas metálicas, área libre, con balcón con cristales, baño de damas y caballeros, barra, cabina y bodega. P.A.: Área al aire libre con ventanales de cristal y balcones con terraza, área de cocina equipada, baño de damas y caballeros y un privado para oficina. Cuenta con uso de suelo comercial. Muy bien ubicado a espaldas de Sam's Club, frente a Mundo E, a una calle de Periférico Norte y a 5 minutos de Satélite. Requisitos: -Un mes de renta. -2 rentas como deposito en garantía. -Póliza jurídica de arrendamiento. -Renta + I.V.A.

Dispon?vel Em: 29.08.2019



Jcm Bienes Ra?ces
Jcm Bienes Ra?ces
Naucalpan de Juárez, Mexico - Hora local

 **+52 55 8421 5859**

Ch?o: 4 Pavimentos: 4 Ano De Constru??o: 2017 Espa?os Para Autom?veis: 4 Ano De Constru??o: 2017 Tipo: Escrit?rio



Comodidades

ID ID de propriedade

Servi?os Ao Ar Livre