

Cobertura

Departamento En Renta Polanco

Panama, Panama, Panama City, , , ,

PREÇO DE ALUGUER MENSAL

\$ 2445.00

- 153 qm
- 5 quartos
- 2 quartos
- 3 casas de banho
- 3 pisos
- 3 qm superfície terrestre
- 3 espaços para automóveis



Alfa Inmobiliaria

Alfa Inmobiliaria

Ciudad de México, Mexico - Hora local

+52 55539 54627

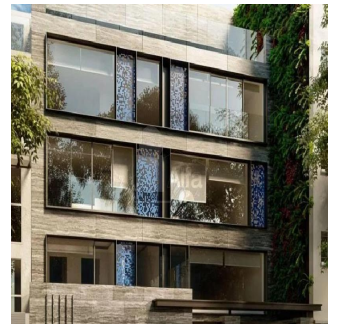
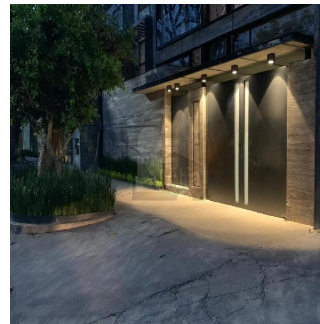

Espectacular departamento interior a estrenar de 153 metros distribuidos en 2 plantas. Sala comedor, cocina con concepto abierto. Cuarto de servicio con baño integral. Cuarto principal con vestidor y baño. 2da recamara con amplia . 2 cajones de estacionamiento. Los departamentos estarán listo para habitar a partir de 1 de septiembre 2019. Requisitos: 1 mes de Renta + 2 Meses de Deposito+ Aval con bien Raíz en CDMX. Precio de Renta US\$2,444.73+ 180.714 de Mantenimiento.

Dispon?vel Em: 24.08.2019

Ch?o: 4 Pavimentos: 4 Ano De Constru??o: 2017 Espa?os Para Autom?veis: 4 Ano De Constru??o: 2017 Tipo: Escritório



Comodidades

ID ID de propriedade

Serviços Ao Ar Livre