

Penthouse

Local De Dos Pisos En Pasaje Comercial En Tlalnepantla

Panama, Panamá, Panamá, , , 54080,

MIESIECZNA CENA WYNAJMU

\$ 4800.00

SALES PRICE

\$ 0.00

480 qm 0 rooms 0 bedrooms 0 bathrooms

0 floors 0 qm land area 0 car spaces



Jcm Bienes Ra?ces
Jcm Bienes Ra?ces
Naucalpan de Juárez, Mexico - Czas lokalny

+52 55 8421 5859

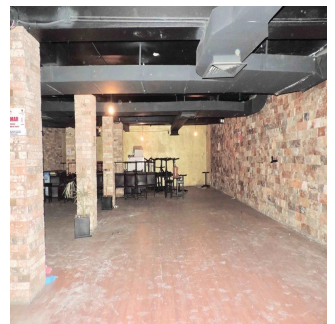
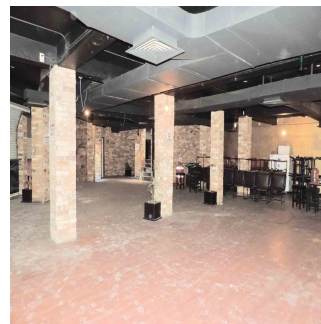
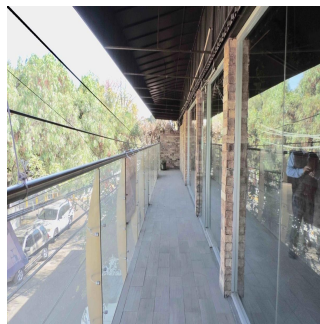

Local de 480 m2 en dos niveles. Remodelado en 2015. Ideal para restaurante, gimnasio, salón de fiestas, escuela, tienda, ... P.B.: Cuenta con cortinas metálicas, área libre, con balcón con cristales, baño de damas y caballeros, barra, cabina y bodega. P.A.: Área al aire libre con ventanales de cristal y balcones con terraza, área de cocina equipada, baño de damas y caballeros y un privado para oficina. Cuenta con uso de suelo comercial. Muy bien ubicado a espaldas de Sam's Club, frente a Mundo E, a una calle de Periférico Norte y a 5 minutos de Satélite. Requisitos: -Un mes de renta. -2 rentas como deposito en garantía. -Póliza jurídica de arrendamiento. -Renta + I.V.A.

Available From: 29.08.2019

Floor: 4 Floors: 4 Rok Zbudowany: 2017 Car Spaces: 4 Year Of Construction: 2017 Type: Office



Udogodnienia

ID Identyfikator nieruchomości

Outdoor Amenities