

Penthouse

# Departamento En Venta En Polanco Reforma Miguel Hidalgo, Ciudad De M?xico

Panama, Panamá, Las Lajas, Av. Paseo de la Reforma, , ,

VERKOOPPRIJS

**\$ 979400.00**

- 185 qm
- 6 kamers
- 3 slaapkamers
- 3 badkamers
- 3 vloeren
- 3 qm Landoppervlak
- 3 Parkeerplaatsen



**Jorge Gamboa**  
Inmuebles Premium Cdmx  
Ciudad de México, Mexico - Plaatselijke tijd

+52 5562462457

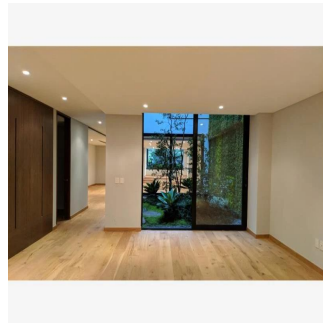
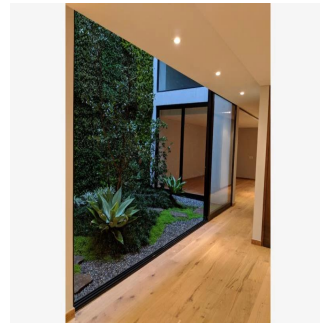
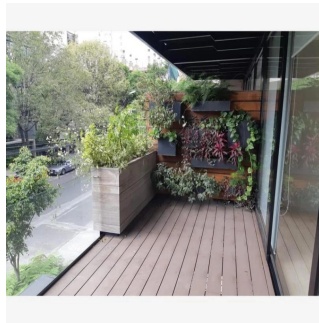
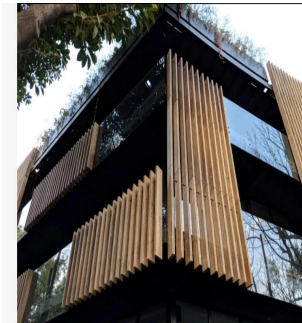

DEPARTAMENTOS DE LUJO CUENTAN CON: DESDE 184.30 MTS CONSTRUCCIÓN HASTA 211.25 MTS TOTALES 3 RECAMARAS 3.5 BAÑOS SALA / COMEDOR TERRAZA COCINA INTEGRAL CUARTO DE LAVADO CUARTO DE SERVICIO 2 ESTACIONAMIENTOS SEGURIDAD LAS 24 HORAS \*LUGARES DE INTERÉS CERCANOS AL DESARROLLO\* A ESPALDAS DE LA PARROQUIA DE SAN AGUSTÍN, PORSCHE POLANCO EN CONTRA ESQUINA, AMERICAN PARK A UNA CUADRA, ANTARA FASHION HALL, SAMS CLUB POLANCO, HOSPITAL ESPAÑOL, SUPERAMA, GALERÍAS DE ARTE, CONSULADOS, EMBAJADA DE LA INDIA, EL PALACIO DE HIERRO, FARMACIA SAN PABLO Y GUADALAJARA, LABORATORIOS CHOPO, RESTAURANTE DON ASADO, CFE, HOSPITAL ÁNGELES SANTA MÓNICA, SMART FIT DOS PATIOS, , MUNDO JOVEN POLANCO, SEAT, SANTANDER, CENTRO COMERCIAL MIYANA, AMERICAN PARK, SINAGOGA BRIT BRAJA, KOSHER MAGUEN, PUJOL, LA BUENA BARRA, STARBUCKS, SEARS, MACSTORE POLANCO, PABELLÓN POLANCO, FERRARI MÉXICO. \*AVENIDAS PRINCIPALES QUE RODEAN AL DESARROLLO\* CON VISTA TOTAL A AVENIDA HOMERO, ENTRE ALEJANDRO DUMAS y ANATOLE FRANCE, HORACIO, AV. EJERCITO NACIONAL, MOLIERE, AV. RIO SAN JOAQUÍN, LAMARTINE, EUGENIO SUE, GALILEO, ARISTÓTELES. ENGANCHE 35% Informes sobre citas. Lic. Jorge Arturo Gamboa. 55-6246-2457 WhatsApp 24/7. Celular: 5535158231.

Verkrijgbaar Bij: 27.08.2019

Vloeren: 4 Vloeren: 4 Bouwjaar: 2017 Parkeerplaatsen: 4 Bouwjaar: 2017

Type: Kantoor

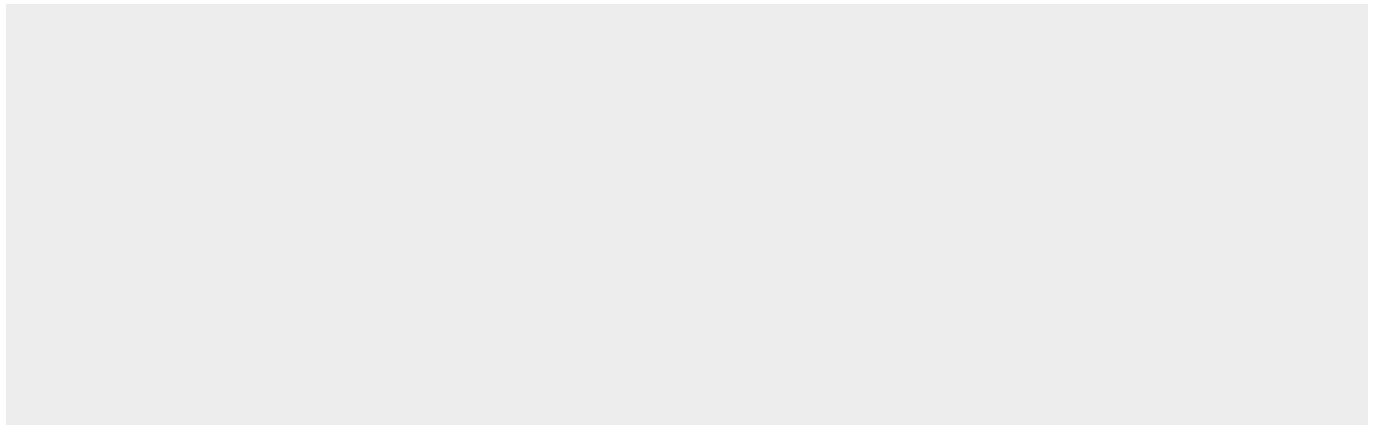

## Voorzieningen

ID Identificación de la propiedad

## Voorzieningen Buitenshuis