





Penthouse



# Departamento En Renta Polanco

Panama, Panama, Panama City, , , ,

MAANDELIJKSE HUURPRIJS

**\$ 2445.00**

 153 qm     5 kamers     2 slaapkamers     3 badkamers

 3 vloeren     3 qm Landoppervlak     3 Parkeerplaatsen

**Alfa Inmobiliaria**

Alfa Inmobiliaria

Ciudad de México, Mexico - Plaatselijke tijd

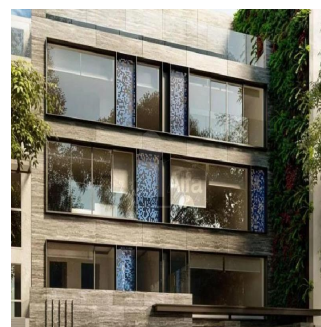
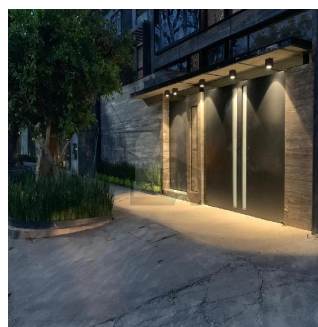
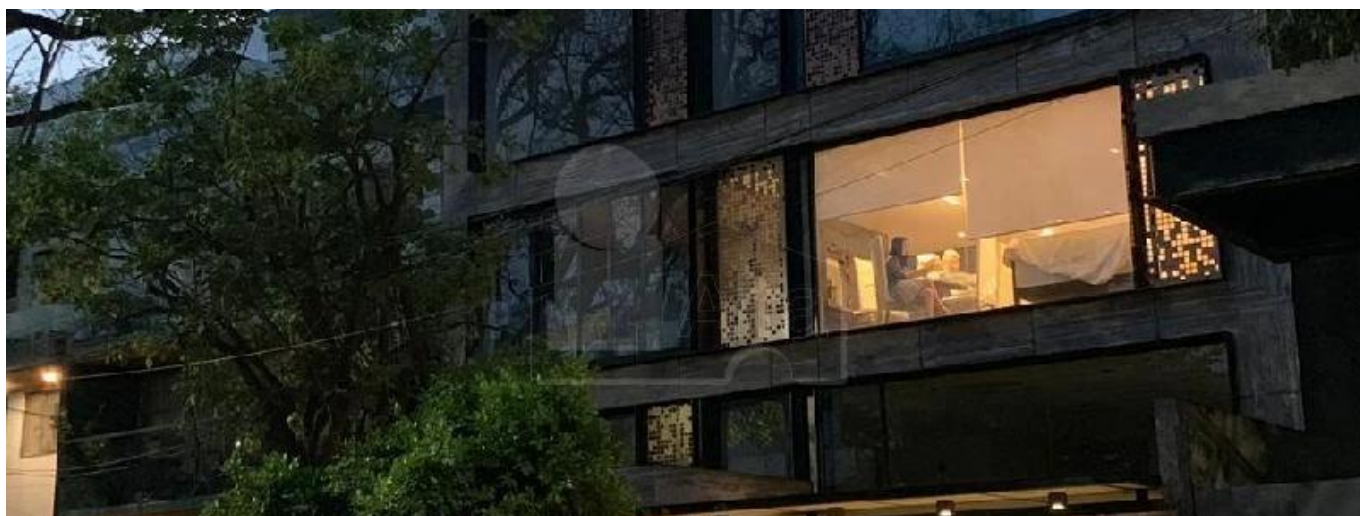
**+52 55539 54627**

Espectacular departamento interior a estrenar de 153 metros distribuidos en 2 plantas. Sala comedor, cocina con concepto abierto. Cuarto de servicio con baño integral. Cuarto principal con vestidor y baño. 2da recamara con amplia . 2 cajones de estacionamiento. Los departamentos estarán listo para habitar a partir de 1 de septiembre 2019. Requisitos: 1 mes de Renta + 2 Meses de Deposito+ Aval con bien Raíz en CDMX. Precio de Renta US\$2,444.73+ 180.714 de Mantenimiento.

Verkrijgbaar Bij: 24.08.2019

Vloeren: 4    Vloeren: 4    Bouwjaar: 2017    Parkeerplaatsen: 4    Bouwjaar: 2017

Type: Kantoor

