

Penthouse

Nave Industrial En Cuautitl?n Izcalli

Panama, Panamá, Panamá, , , 54720,



MAANDELIJKSE HUURPRIJS

USD 19826.23

VERKOOPPRIJS

USD 0.00

 4500 qm  0 kamers  0 slaapkamers  0 badkamers

 0 vloeren  0 qm  0
Landoppervlak Parkeerplaatsen

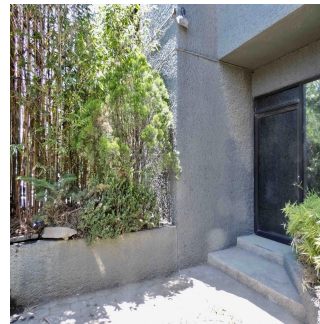
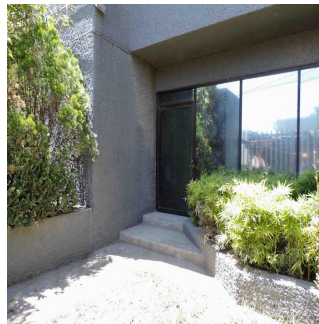

Construcción para nave industrial y bodega de 4,500 m² a 2.5 km. de la caseta México-Querétaro. Cuenta con un frente de 50 m. y fondo de 100 m. con dos entradas, dos casetas de vigilancia con baño cada una, una por calle Huehuetoca y la otra por Carpinteros. Oficinas de 400 m²: P.B. cuenta. con recepción, comedor para empleados de 90 m², baño para damas y caballeros. P.A. cuenta con un privado con baño, 5 oficinas con ventanales de cristal y vista a la nave, comedor con cocina, sala de juntas, baño para damas y caballeros. Nave con altura mínima de 9 m. y máxima de 12 m. con piso de concreto con resistencia para 20 toneladas. En la zona de la nave se cuenta con un zotano de 350 m². Anden interno para carga y descarga de trailers. A espaldas del Parque Industrial se encuentran las instalaciones de la UNAM FES Cuautitlán. Con varios accesos hacia Av. Teoloyucan, hacia el Norte y Sur del Estado de México y hacia Hidalgo

Verkrijgbaar Bij: 29.08.2019



Jcm Bienes Ra?ces
Jcm Bienes Ra?ces
Naucalpan de Juárez, Mexico - Plaatselijke tijd

 +52 55 8421 5859

Vloeren: 4 Vloeren: 4 Bouwjaar: 2017 Parkeerplaatsen: 4 Bouwjaar: 2017 Type: Kantoor



Voorzieningen

ID Identificación de la propiedad

Voorzieningen Buitenshuis