

Penthouse

Exclusivo Desarrollo Que Consta De 30 Departamentos Y 7 Locales Comerciales

Panama, Panama, Panama City, , , ,

VERKOOPPRIJS

USD 118000.00

🏠 72 qm 🛏️ 2 kamers 🛏️ 1 slaapkamers 🚿 1 badkamers

🏠 1 vloeren 📏 1 qm Landoppervlak 🅅 1 Parkeerplaatsen

**Angelica Palacio**

Provisa Grupo Inmobiliario

Playa del Carmen, Mexico - Plaatselijke tijd

☎️ +52 984 127 6169

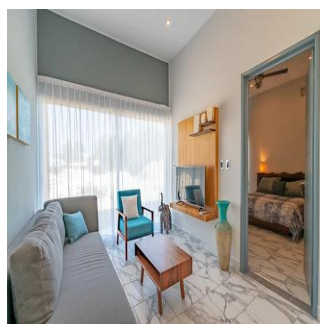

Ubicado en un desarrollo privado dentro de El Cielo Residencial. Complejo habitacional único en su clase tanto en su estilo y acabados que cautivan los sentidos con sus colores y arquitectura. Se cuida hasta el último detalle para poder proporcionar un proyecto para las personas más exigentes con un ambiente que solo el caribe mexicano puede proporcionar. Con el plus de tener acceso a una de las áreas con mayor desarrollo actualmente zona de hoteles de lujo que está en constante crecimiento, este pequeño y exclusivo complejo cuenta con amenidades que asegurarán estar en un ambiente de relajación, una exquisita alberca con área de camastros donde se podrá tomar el sol, áreas de jardín, un roof top acondicionado con camastros y área de restaurantes, todo lo que se necesita está a la mano, además de tener muy cerca a la playa de Xcalacoco una de las mejores playas en el área. Los departamentos van desde los 72m2 de construcción y cuentan con: 1, 2 y 3 recámaras, 1 y 2 baños completos, cocina con alacena, sala, comedor, cuarto de lavado, balcón, 1 cajón de estacionamiento por departamento.

Verkrijgbaar Bij: 26.08.2019

Vloeren: 4 Vloeren: 4 Bouwjaar: 2017 Parkeerplaatsen: 4 Bouwjaar: 2017 Type: Kantoor



Voorzieningen

ID Identificación de la propiedad

Voorzieningen Buitenshuis