







Penthouse

Departamento En Renta Polanco

Panama, Panama, Panama City, , , ,

MAANDELIJKSE HUURPRIJS

\$ 2445.00

 153 qm
  5 kamers
  2 slaapkamers
  3 badkamers
 3 vloeren
 3 qm Landoppervlak
 3 Parkeerplaatsen



Alfa Inmobiliaria

Alfa Inmobiliaria

Ciudad de México, Mexico - Plaatselijke tijd



+52 55539 54627

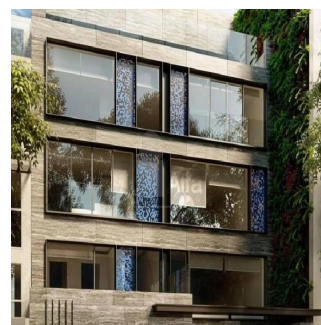
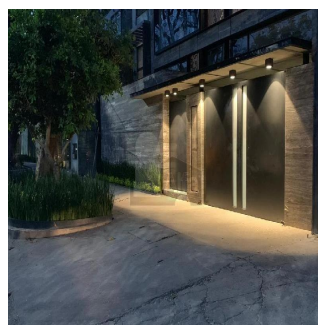

Espectacular departamento interior a estrenar de 153 metros distribuidos en 2 plantas. Sala comedor, cocina con concepto abierto. Cuarto de servicio con baño integral. Cuarto principal con vestidor y baño. 2da recamara con amplia . 2 cajones de estacionamiento. Los departamentos estarán listo para habitar a partir de 1 de septiembre 2019. Requisitos: 1 mes de Renta + 2 Meses de Deposito+ Aval con bien Raíz en CDMX. Precio de Renta US\$2,444.73+ 180.714 de Mantenimiento.

Verkrijgbaar Bij: 24.08.2019

Vloeren: 4 Vloeren: 4 Bouwjaar: 2017 Parkeerplaatsen: 4 Bouwjaar: 2017

Type: Kantoor

