

Attico

Local De Dos Pisos En Pasaje Comercial En Tlalnepantla

Panama, Panamá, Panamá, , , 54080,



PREZZO DI AFFITTO MENSILE

\$ 4800.00

PREZZO DI VENDITA

\$ 0.00

 480 qm  0 camere  0 camere da letto  0 bagni

 0 pavimenti  0 qm Superficie del terreno  0 posti auto



Jcm Bienes Ra?ces

Jcm Bienes Ra?ces

Naucalpan de Juárez, Mexico - Ora locale

 +52 55 8421 5859

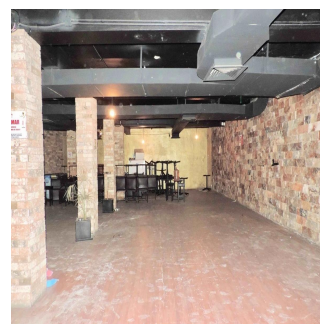
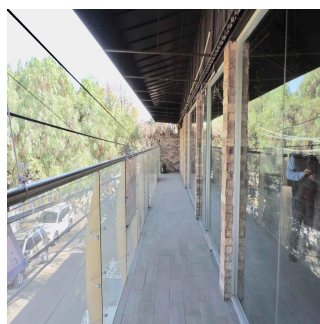

Local de 480 m2 en dos niveles. Remodelado en 2015. Ideal para restaurante, gimnasio, salón de fiestas, escuela, tienda, ... P.B.: Cuenta con cortinas metálicas, área libre, con balcón con cristales, baño de damas y caballeros, barra, cabina y bodega. P.A.: Área al aire libre con ventanales de cristal y balcones con terraza, área de cocina equipada, baño de damas y caballeros y un privado para oficina. Cuenta con uso de suelo comercial. Muy bien ubicado a espaldas de Sam's Club, frente a Mundo E, a una calle de Periférico Norte y a 5 minutos de Satélite. Requisitos: -Un mes de renta. -2 rentas como deposito en garantía. -Póliza jurídica de arrendamiento. -Renta + I.V.A.

Disponibile Presso: 29.08.2019

Piano: 4 Pavimenti: 4 Anno Di Costruzione: 2017
Posti Auto: 4

Anno Di Costruzione: 2017

Tipo: Ufficio

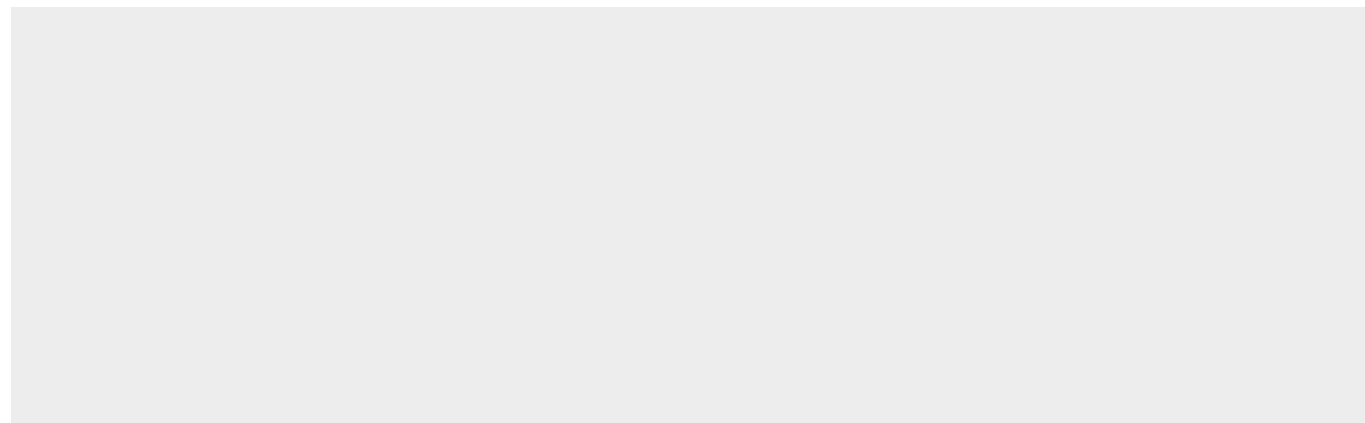

Amenita

ID

ID Immobili

Servizi All'aperto