

Attico

Apartments For Sale In Jade Tower

’, ’

PREZZO DI VENDITA

USD 607700.00

- 🏠 172 qm
- 🛏️ 5 camere
- 🛏️ 3 camere da letto 🚿 2 bagni
- 🏗️ 2 pavimenti
- 📏 2 qm Superficie del terreno
- 🚗 2 posti auto



Iv?n Carlucci Sucre

Inversiones Natasha

Panamá, Panama - Ora locale

☎️ +507 300 1111

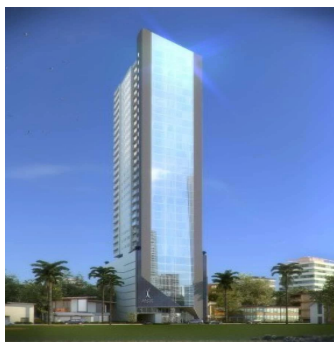
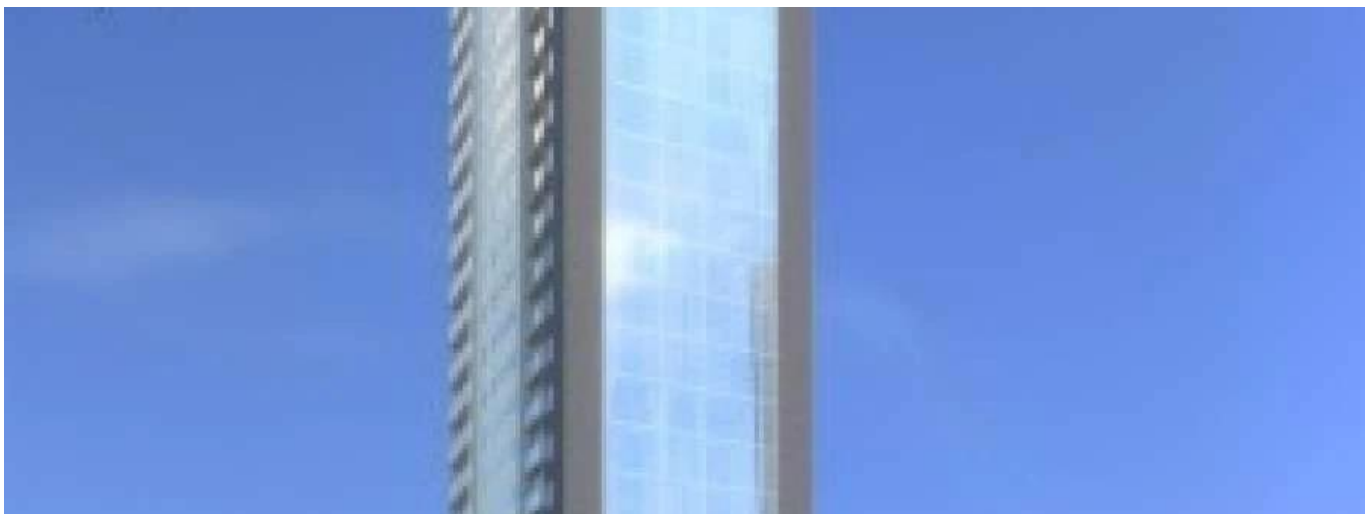

Disponibile Presso: 20.08.2019

Piano: 4 Pavimenti: 4 Anno Di Costruzione: 2017 Posti Auto: 4 Anno Di Costruzione: 2017 Tipo: Ufficio



Amenita

ID

ID Immobili

Servizi All'aperto