

Attico

# Apartments For Sale In The Edge Building

, , ,

PREZZO DI VENDITA

**USD 637500.00**

- 🏠 273 qm
- 🛏️ 4 camere
- 🛏️ 2 camere da letto 🚿 2 bagni
- 🏠 2 pavimenti
- 📏 2 qm Superficie del terreno
- 🚗 2 posti auto



**Iv?n Carlucci Sucre**  
Inversiones Natasha  
Panamá, Panama - Ora locale

+507 300 1111

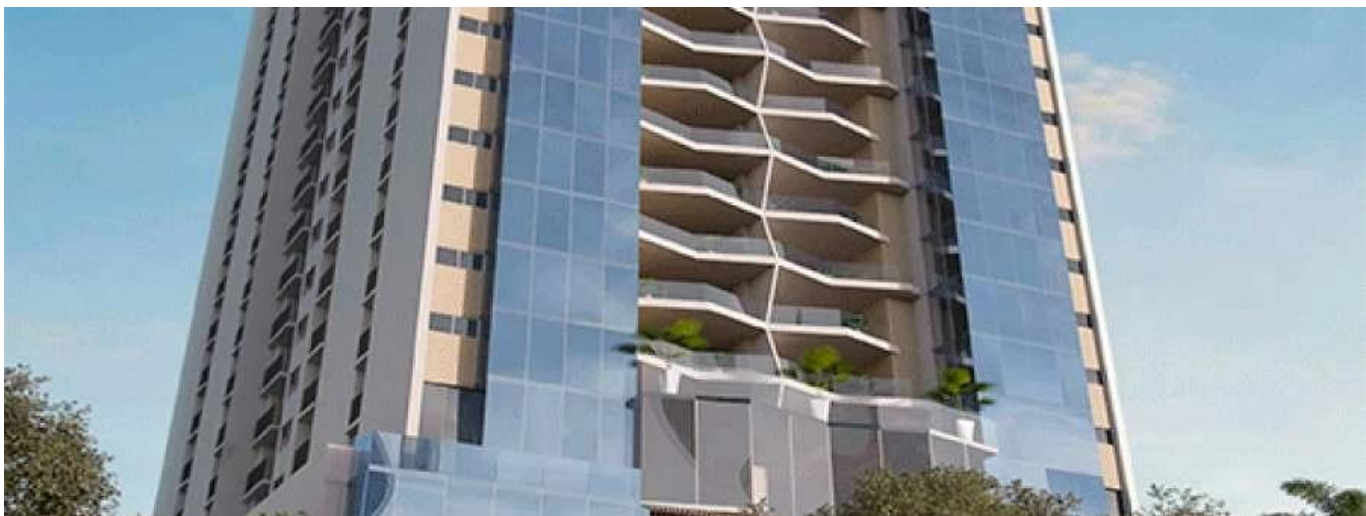

Presale

Disponibile Presso: 20.08.2019

Piano: 4   Pavimenti: 4   Anno Di Costruzione: 2017   Posti Auto: 4   Anno Di Costruzione: 2017   Tipo: Ufficio



## Amenita

ID ID Immobili

## Servizi All'aperto