

Penthouse

Departamento En Venta En Polanco Iii Miguel Hidalgo Ciudad De M?xico

Panama, Provincia de Coclé, Río Hato, , , ,

PRIX DE VENTE

\$ 1180000.00

🏠 220 qm

🛏️ 4 chambres

🚗 2 Exhibition results

🚿 2 salles de bains

🏠 2 planchers

📏 2 qm superficie du territoire

🚗 2 places pour voitures



Jorge Gamboa
Inmuebles Premium Cdmx
Ciudad de México, Mexico - Heure locale

+52 5562462457

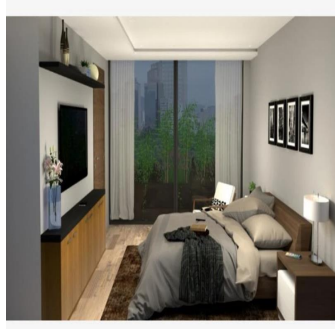
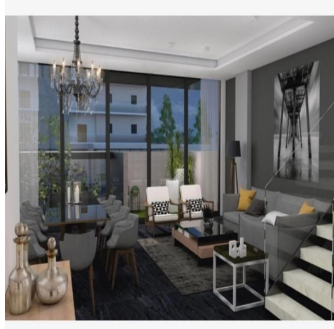

EXCELENTE DEPARTAMENTO EN VENTA. UBICADO EN LA MEJOR ZONA DE LA CIUDAD DE MÉXICO. 2 RECAMARAS, 2.5 BAÑOS, SALA/COMEDOR, COCINA INTEGRAL, CUARTO DE LAVADO, CUARTO DE SERVICIO. 2 ESTACIONAMIENTOS, SEGURIDAD LAS 24 HRS, TERRAZA Y JARDÍN. *LUGARES DE INTERÉS CERCANOS AL DESARROLLO* A CUADRA Y MEDIA DE AV. PDTE. MASARYK DONDE SE ENCUENTRAN LOS MEJORES Y MAS EXCLUSIVOS RESTAURANTES, NEGOCIOS, BOUTIQUES y PLAZAS COMERCIALES DE LA CIUDAD DE MÉXICO. Parque Lincoln, Martin Luther King JR., Parque Escultórico Polanco, DryClean USA Polanco, Hotel Polanco, La Bottiglia, Beth Itzjak, TechnoGym, Embajada de Francia, El Japonés Polanco, Jardín de la Republica de Líbano, Campo Marte, CAMPOS ELÍSEOS, Embajada de Líbano, Auditorio Nacional, Jardín Winston Churchill, Hotel Presidente InterContinental, JW Marriott, Zona de Bancos, Hyundai, Starbucks Obelisco, P&W, Surman Polanco, Pineda Covalin, The Palm, Chapulín, Centro Asturiano, VESTBODY GIMNASIO, *AVENIDAS PRINCIPALES QUE RODEAN AL DESARROLLO* PRESIDENTE MASARYK, LAFONTAINE, JULIO VERNE, ALEJANDRO DUMAS, CAMPOS ELÍSEOS, PASEO DE LA REFORMA, LUIS G. URBINA, ANATOLE FRANCE, MONTE ELBRUZ, GOLDSMITH, HORACIO, HOMERO, AV. MOLIERE, EJERCITO NACIONAL, EDGAR ALLAN POE, ARQUÍMEDES, RUBÉN DARÍO. Asesoría Gratuita. Lic. Jorge Arturo Gamboa. 55-6246-2457 WhatsApp 24/7. Celular: 5535158231.

Disponible Aupr?s De :

27.08.2019

Le Sol : 4 Les Sols : 4 Annee De Places De Voitures : Ann?e De Construction : 2017 Type: Bureau
 Construction : 2017 4

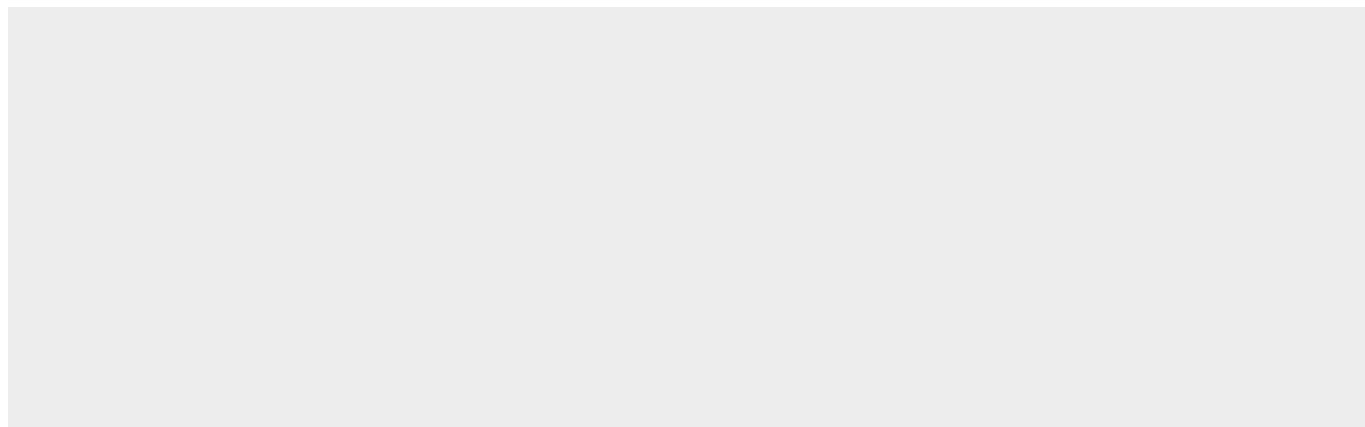

Commodit?s

| | |
|----|---------------------|
| ID | Reference Propriete |
|----|---------------------|

Am?nagements Ext?rieurs