

Penthouse

Nave Industrial En Cuautitlán Izcalli

Panama, Panamá, Panamá, , , 54720,

PRIX DE LOCATION MENSUEL

\$ 19826.23

PRIX DE VENTE

\$ 0.00

 4500 qm

 0 chambres

 0 Exhibition results

 0 salles de bains

 0 planchers

 0 qm superficie du territoire

 0 places pour voitures



Jcm Bienes Raíces

Jcm Bienes Raíces

Naucalpan de Juárez, Mexico - Heure locale

 +52 55 8421 5859

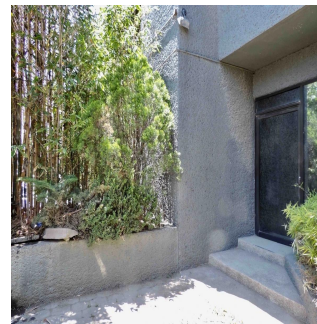
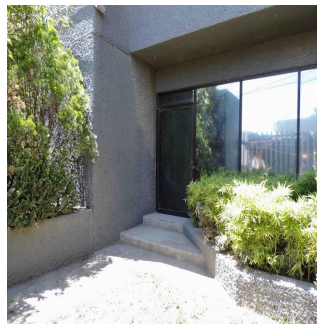

Construcción para nave industrial y bodega de 4,500 m² a 2.5 km. de la caseta México-Querétaro. Cuenta con un frente de 50 m. y fondo de 100 m. con dos entradas, dos casetas de vigilancia con baño cada una, una por calle Huehuetoca y la otra por Carpinteros. Oficinas de 400 m²: P.B. cuenta con recepción, comedor para empleados de 90 m², baño para damas y caballeros. P.A. cuenta con un privado con baño, 5 oficinas con ventanales de cristal y vista a la nave, comedor con cocina, sala de juntas, baño para damas y caballeros. Nave con altura mínima de 9 m. y máxima de 12 m. con piso de concreto con resistencia para 20 toneladas. En la zona de la nave se cuenta con un zotano de 350 m². Andén interno para carga y descarga de trailers. A espaldas del Parque Industrial se encuentran las instalaciones de la UNAM FES Cuautitlán. Con varios accesos hacia Av. Teoloyucan, hacia el Norte y Sur del Estado de México y hacia Hidalgo

Disponible Aupr?s De :

29.08.2019

Le Sol : 4 Les Sols : 4 Annee De Places De Voitures : Ann?e De Construction : 2017 Type: Bureau
Construction : 2017 4

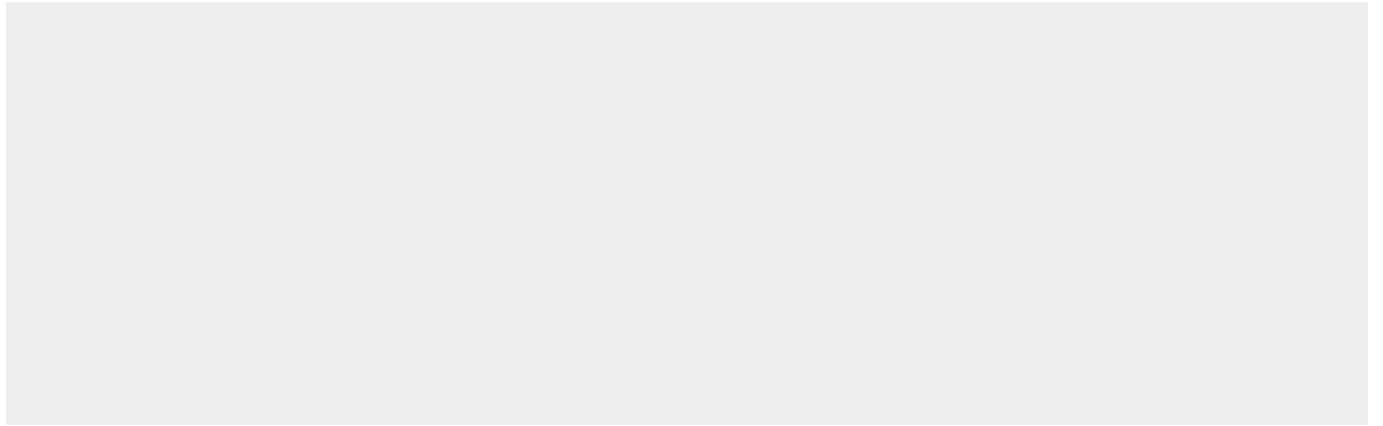

Commodit?s

ID	Reference Propriete
----	---------------------

Am?nagements Ext?rieurs