

Penthouse

Casa Lluvia Selvamar

Panama, Panamá, Panamá, , , ,

PRIX DE VENTE

USD 802100.00

- 🏠 583 qm
- 🛏️ 6 chambres
- 🖨️ 3 Exhibition results
- 🚿 3 salles de bains
- 🏠 3 planchers
- 📏 3 qm superficie du territoire
- 🚗 3 places pour voitures



Angelica Palacio

Provisa Grupo Inmobiliario
Playa del Carmen, Mexico - Heure locale

+52 984 127 6169

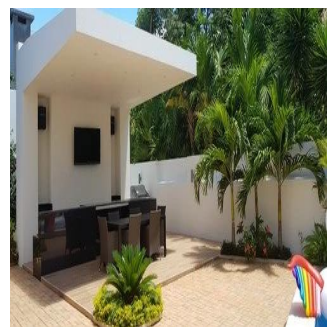
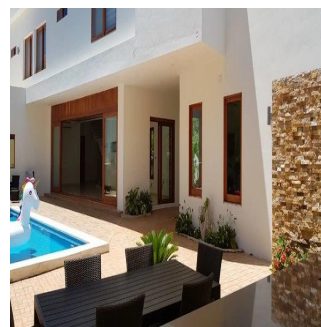

EL ULTIMO DE LOS DOS UNICOS TERRENOS INDIVIDUALES EN SELVAMAR.

La casa se encuentra dentro del Complejo Residencial Selvamar, ubicada a unos 800 m de la playa y a unos 15 minutos del centro de la ciudad. Arquitectura moderna y exclusiva, sistema de construccion novedoso. Areas: 700 m2 de terreno 583 m2 de terreno totales de construccion 230 m2 de jardines 100 m2 de sala sin columnas Cochera para 8 autos

CARACTERÍSTICAS GENERALES

Habitacion principal con baño completo y vestidor independiente. 2 Habitaciones extra con baño completo. Sala, comedor, cocina, desayunador y area de bar interior integrado en un solo espacio. 2 Patios de tendido independientes. Cuarto de lavado independiente. Estudio independiente. Baños para area de alberca. 1/2 Baño de visitas. 1/2 Baño en Home Theater en planta alta. Terraza privada en habitacion principal. Sala de estar en planta alta con terraza exterior. Regadera y vestidor independientes para area de alberca. Home Theater. Grill de 30 m2 con arquitectura minimalista. Area de azotea con almacenaje. Area de huerto y cultivo. Bodega interior en planta baja. Area de cuarto de maquinas. Regadera exterior en area de alberca. Alberca de 9 m de largo x 3 m de ancho y 1.4 m de profundidad. Sistema de suministro de agua con tinacos (5000 litros). Cisterna de agua de 7000 litros. TECNOLOGÍA Sistema de video vigilancia integrado. Sistema de voz y datos cableado en toda la residencia. Sistema de cableado de Home Theater oculto para un sistema de 9.1 canales de sonido. Sistema de suavizador de agua integrado a la red hidraulica independiente de filtrado de agua de alberca. Sistema independiente de filtrado de agua de alberca Sistema Wi-Fi integrado Estufa de induccion magnetica en cocina interior con preparacion tanto en cocina como en grill para gas. Preparacion para instalar de domotica para luces exteriores. Impermeabilizacion de azotea ecologica.

Disponible Aups De :

26.08.2019

Le Sol : 4 Les Sols : 4 Annee De Places De Voitures : Ann?e De Construction : 2017 Type: Bureau
Construction : 2017 4

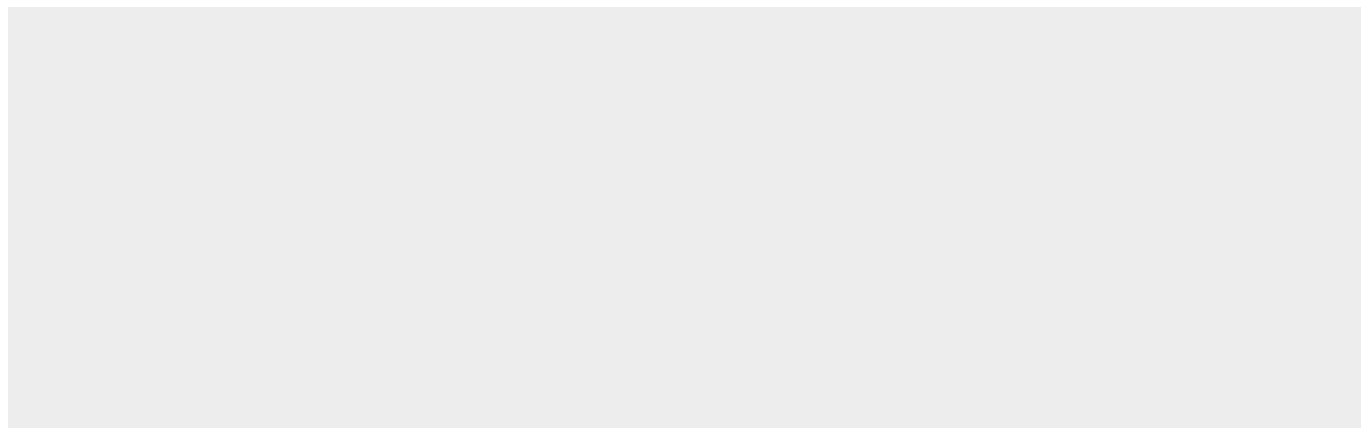

Commodit?s

ID Reference Propriete

Am?nagements Ext?rieurs