

Penthouse

## Exclusivo Desarrollo Que Consta De 30 Departamentos Y 7 Locales Comerciales

Panama, Panama, Panama City, , , ,

PRIX DE VENTE

**\$ 118000.00**

72 qm

2 chambres

1 Exhibition results

1 salles de bains

1 planchers

1 qm superficie du territoire

1 places pour voitures

**Angelica Palacio**

Provisa Grupo Inmobiliario

Playa del Carmen, Mexico - Heure locale

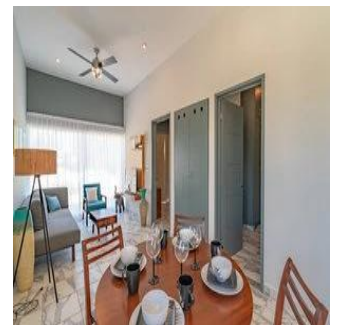
**+52 984 127 6169**

Ubicado en un desarrollo privado dentro de El Cielo Residencial. Complejo habitacional único en su clase tanto en su estilo y acabados que cautivan los sentidos con sus colores y arquitectura. Se cuida hasta el último detalle para poder proporcionar un proyecto para las personas más exigentes con un ambiente que solo el caribe mexicano puede proporcionar. Con el plus de tener acceso a una de las áreas con mayor desarrollo actualmente zona de hoteles de lujo que está en constante crecimiento, este pequeño y exclusivo complejo cuenta con amenidades que asegurarán estar en un ambiente de relajación, una exquisita alberca con área de camastros donde se podrá tomar el sol, áreas de jardín, un roof top acondicionado con camastros y área de restaurantes, todo lo que se necesita está a la mano, además de tener muy cerca a la playa de Xcalacoco una de las mejores playas en el área. Los departamentos van desde los 72m2 de construcción y cuentan con: 1, 2 y 3 recámaras, 1 y 2 baños completos, cocina con alacena, sala, comedor, cuarto de lavado, balcón, 1 cajón de estacionamiento por departamento.

Disponible Aupr?s De :

26.08.2019

Le Sol : 4    Les Sols : 4    Année De                      Places De Voitures : Année De Construction : 2017    Type: Bureau  
Construction : 2017    4



### Commodit?s

ID                                      Reference Propriete

### Am?nagements Ext?rieurs