

Ático

Departamento Moderno Y De Exclusivo En Excelente Ubicaci?n Pen?nsula

Spain, Community of Madrid, Madrid, Av Sta Fe, , 01219,

PRECIO DE VENTA

\$ 452800.00

- qm
- 4 habitaciones
- 2 dormitorios
- 2 ba?os
- 2 suelos
- 2 qm superficie terrestre
- 2 plazas de coche



Ibarra Valdez
Ibarra Valdez Real Estate
Ciudad de M?xico, Mexico - Hora Local

+52 55-88527336

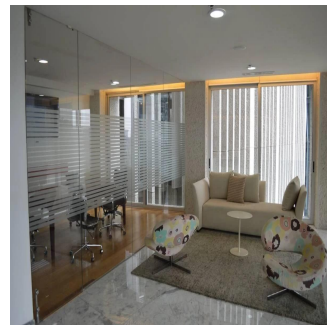
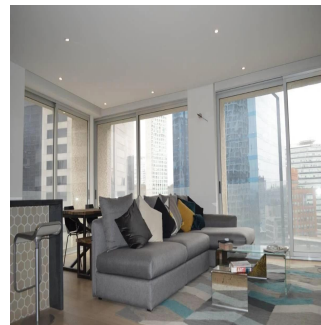
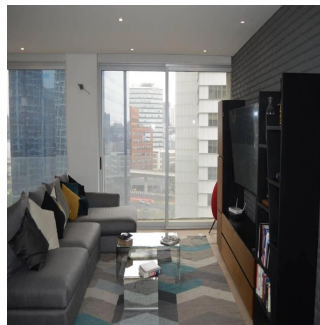
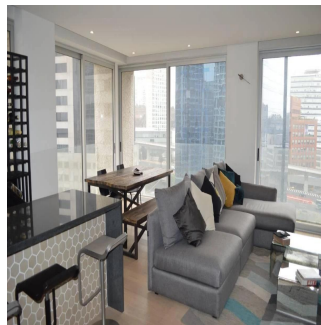

Departamento moderno en venta en Santa fe, frente al nuevo «Parque la Mexicana» 2 Recámaras 2.5 Baños Sala Cocina Integral Cuarto de servicio Amenidades: SALÓN MULTIUSOS Excelente espacio para tus eventos, equipado con mesas de billar, futbolito, salas lounge, ideales para que pases increíbles momentos sin grandes traslados. ALBERCA SEMI-OLÍMPICA Disfruta y relájate en el azul de la alberca situado en el 1er. nivel de la torre. Espacio ideal para mantenerte fresco, hacer un poco de ejercicio y recrearte con tu familia o visitantes. BUSINESS CENTER Para exitosas reuniones de negocios, equipado con proyectores, sonido y mobiliario de alta calidad. Ideal para empresarios y eventos corporativos. SALÓN DE YOGA, SPA, SAUNA Y VAPOR Consiéntete y cuida de ti manteniéndote sano y activo, pero también relajado y con la mejor vibra para seguir tu día a día. HOME TEATHER Disfruta tus tardes en una sala de cine, con instalaciones de lujo, segura y equipo de alta tecnología. Un área común que te brindará entretenimiento sin salir de casa. FITNESS CENTER Inspirarte a llevar una vida activa y saludable, en un espacio para tu entrenamiento diario que cuenta con áreas para cardio, resistencia, peso libre, yoga y pilates. Está localizada a dos minutos de Plaza Santa Fe, frente al Corporativo Chrysler y Banorte y se encuentra rodeada de tiendas, boutiques, restaurantes, cafés, universidades y colegios; entorno que se amplifica por su cercanía con el nuevo parque La Mexicana, proyecto ecológico de 28 hectáreas que le brinda espectaculares vistas a su innovador diseño.

Disponible En: 21.08.2019

Piso: 4 Suelos: 4 Año De Plazas Para Coches: A?o De Construcci?n: 2017 Tipo Oficina
Construccion: 2017 4

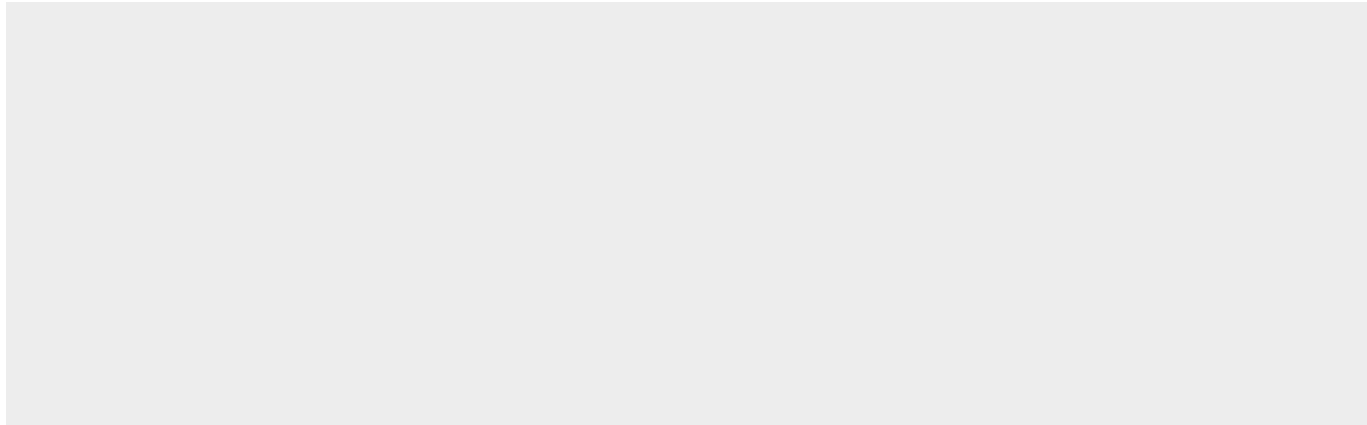

Servicios

ID ID propiedad

Servicios Exteriores