Ático

Residencial Condado De Sayavedra

Panama, Panamá, Panamá, , , ,

PRECIO DE VENTA

USD 393400.00

qm | 7 habitaciones | 3 dormitorios | 4 baños

4 suelos | 4 qm superficie terrestre | 4 plazas de coche

Tu Buen Ra?z

Tu Buen Ra?z

Ciudad de México, Mexico - Hora Local

+52 (55)- 7316-0206

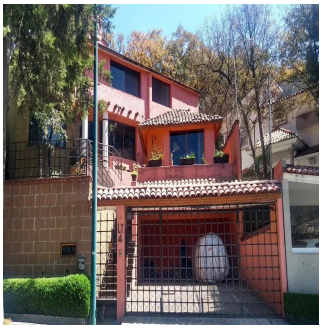

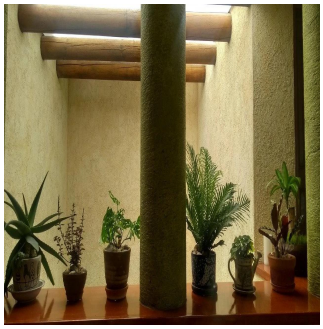

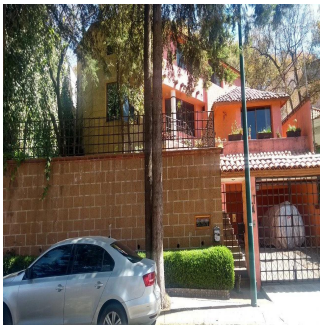

Casa Residencial Plus de Venta Viva en 'El Fraccionamiento más seguro del País' El C4 de Sayavedra con 240 cámaras vigilando es un búnker de la organización vecinal. 3 recámaras 2 estudios 4 baños 4 estacionamientos

Disponible En: 29.08.2019

Piso: 4 | Suelos: 4 | Ano De Construccion: 2017 | Plazas Para Coches: 4 | A?o De Construcci?n: 2017 | Tipo Oficina

Servicios

ID	ID propriedad

Servicios Exteriores