

Penthouse

# Departamento En Renta Polanco

Panama, Panama, Panama City, , , ,

MONTHLY RENTAL PRICE

**\$ 2445.00**

- 153 qm
- 5 rooms
- 2 bedrooms
- 3 bathrooms
- 3 floors
- 3 qm land area
- 3 car spaces



**Alfa Inmobiliaria**

Alfa Inmobiliaria

Ciudad de México, Mexico - Local Time

+52 55539 54627

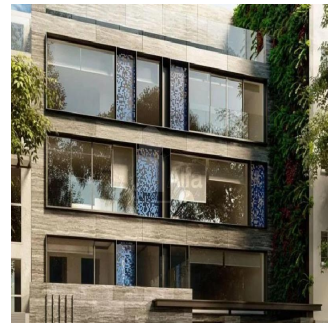
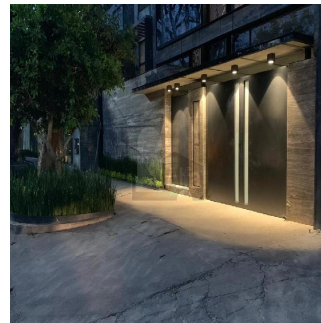

Espectacular departamento interior a estrenar de 153 metros distribuidos en 2 plantas. Sala comedor, cocina con concepto abierto. Cuarto de servicio con baño integral. Cuarto principal con vestidor y baño. 2da recamara con amplia . 2 cajones de estacionamiento. Los departamentos estarán listo para habitar a partir de 1 de septiembre 2019. Requisitos: 1 mes de Renta + 2 Meses de Deposito+ Aval con bien Raíz en CDMX. Precio de Renta US\$2,444.73+ 180.714 de Mantenimiento.

Available From: 24.08.2019

Floor: 4    Floors: 4    Year Built: 2017    Car Spaces: 4    Year Of Construction: 2017    Type: Office



## Amenities

ID Property ID

## Outdoor Amenities