

Penthouse

Nave Industrial En Cuautitl?n Izcalli

Panama, Panamá, Panamá, , , 54720,



MONATLICHER MIETPREIS

\$ 19826.23

VERKAUFSPREIS

\$ 0.00

 4500 qm  0 Zimmer  0 Schlafzimmer  0 Badezimmer

 0 Etagen  0 qm  0 Autostellplätze
Grundstücksfläche



Jcm Bienes Ra?ces

Jcm Bienes Ra?ces

Naucalpan de Juárez, Mexico - Ortszeit



+52 55 8421 5859

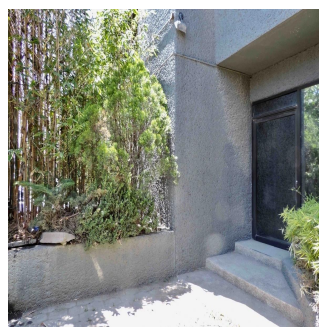
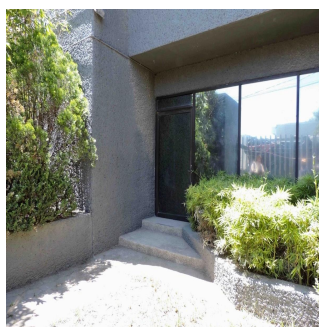

Construcción para nave industrial y bodega de 4,500 m2 a 2.5 km. de la caseta México-Querétaro. Cuenta con un frente de 50 m. y fondo de 100 m. con dos entradas, dos casetas de vigilancia con baño cada una, una por calle Huehuetoca y la otra por Carpinteros. Oficinas de 400 m2: P.B. cuenta. con recepción, comedor para empleados de 90 m2, baño para damas y caballeros. P.A. cuenta con un privado con baño, 5 oficinas con ventanales de cristal y vista a la nave, comedor con cocina, sala de juntas, baño para damas y caballeros. Nave con altura mínima de 9 m. y máxima de 12 m. con piso de concreto con resistencia para 20 toneladas. En la zona de la nave se cuenta con un zotano de 350 m2. Anden interno para carga y descarga de trailers. A espaldas del Parque Industrial se encuentran las instalaciones de la UNAM FES Cuautitlán. Con varios accesos hacia Av. Teoloyucan, hacia el Norte y Sur del Estado de México y hacia Hidalgo

Verf?gbar Von: 29.08.2019

Etage: 4

Etagen: 4

Baujahr: 2017

Pkw-Stellpl?tze: 4

Baujahr: 2017

Typ: Büro



Ausstattung

ID

Eigenschaft ID

Ausseneinrichtung