

Penthouse

Apartments For Sale In The Edge Building

, , ,

VERKAUFSPREIS

USD 637500.00

- 🏠 273 qm
- 🛏️ 4 Zimmer
- 🛏️ 2 Schlafzimmer
- 🚿 2 Badezimmer
- 🏗️ 2 Etagen
- 📐 2 qm Grundstücksfläche
- 🅅️ 2 Autostellplätze



Iv?n Carlucci Sucre

Inversiones Natasha

Panamá, Panama - Ortszeit

+507 300 1111

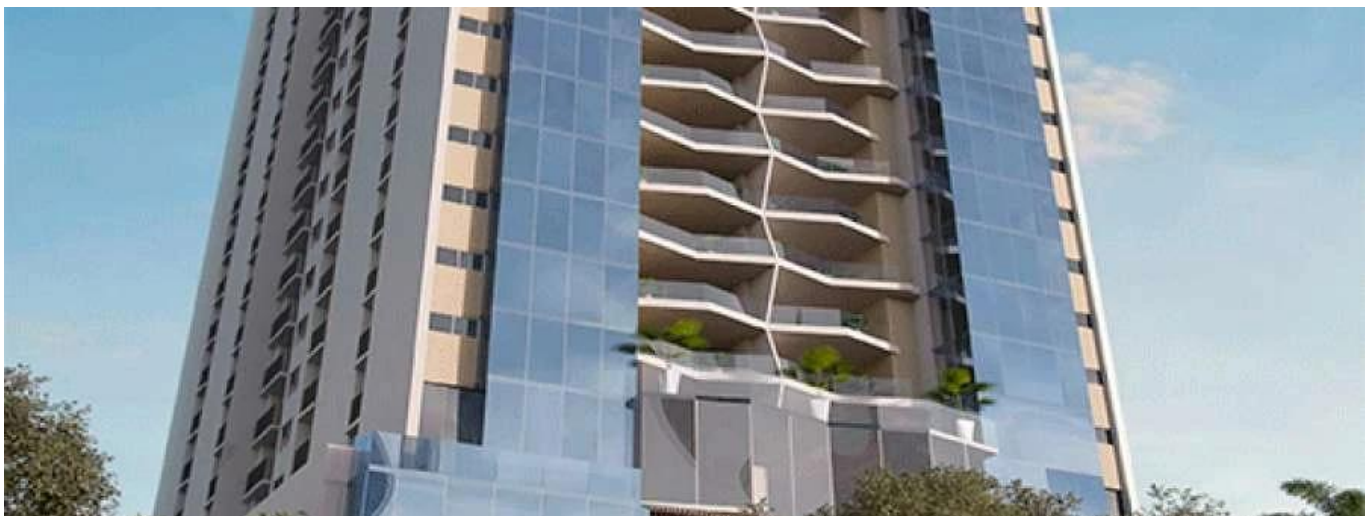

Presale

Verf?gbar Von: 20.08.2019

Etage: 4 Etagen: 4 Baujahr: 2017 Pkw-Stellpl?tze: 4 Baujahr: 2017 Typ: Büro



Ausstattung

ID	Eigenschaft ID
----	----------------

Ausseneinrichtung