

Penthouse

Local De Dos Pisos En Pasaje Comercial En Tlalnepantla

Panama, Panamá, Panamá, , , 54080,



MONATLICHER MIETPREIS

USD 4800.00

VERKAUFSPREIS

USD 0.00

 480 qm  0 Zimmer  0 Schlafzimmer  0 Badezimmer

 0 Etagen  0 qm  0 Autostellplätze
Grundstücksfläche



Jcm Bienes Ra?ces

Jcm Bienes Ra?ces

Naucalpan de Juárez, Mexico - Ortszeit

 +52 55 8421 5859

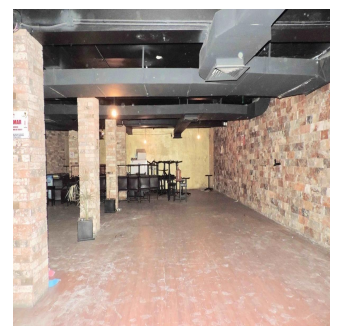
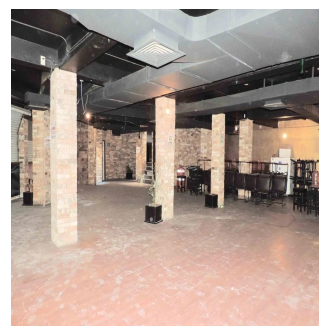
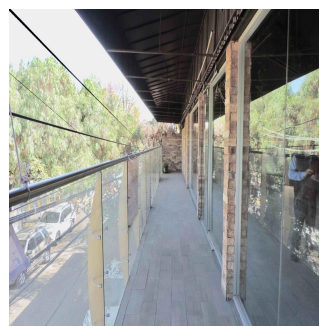

Local de 480 m2 en dos niveles. Remodelado en 2015. Ideal para restaurante, gimnasio, salón de fiestas, escuela, tienda, ... P.B.: Cuenta con cortinas metálicas, área libre, con balcón con cristales, baño de damas y caballeros, barra, cabina y bodega. P.A.: Área al aire libre con ventanales de cristal y balcones con terraza, área de cocina equipada, baño de damas y caballeros y un privado para oficina. Cuenta con uso de suelo comercial. Muy bien ubicado a espaldas de Sam's Club, frente a Mundo E, a una calle de Periférico Norte y a 5 minutos de Satélite. Requisitos: -Un mes de renta. -2 rentas como deposito en garantía. -Póliza jurídica de arrendamiento. -Renta + I.V.A.

Verf?gbar Von: 29.08.2019

Etage: 4 Etagen: 4 Baujahr: 2017 Pkw-Stellpl?tze: 4 Baujahr: 2017 Typ: Büro



Ausstattung

ID Eigenschaft ID

Ausseneinrichtung